

Untersuchungsauftrag

Einsender

Praxisstempel, Unterschrift

Kundennummer

Besitzer

Name, Vorname _____

Straße, Hausnummer _____

PLZ, Ort _____

Telefon _____

Fax _____

E-Mail _____

Rechnung an: Tierarzt Besitzer

Rechnungsstellung an Besitzer nur mit vollständiger Adresse und Unterschrift

Unterschrift Besitzer _____

Befundübermittlung per

Brief Fax E-Mail

tel. Zwischenbefund erwünscht

Umsatzsteuernummer (für Tierärzte außerhalb Deutschlands)

Patient

Tierart _____ Rasse _____ Name _____

Geschlecht M MK W WK Alter _____ Tier-Nr.: _____ Ident-Nr.: _____

Klinische Angaben, Vorbericht: _____

Verdachtsdiagnose/Kommentar: _____

Eingesandtes Material (Organ(e) / Gewebe): _____ Anzahl: _____

Lokalisation: _____

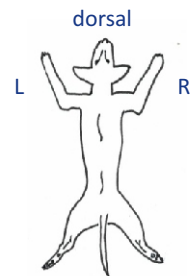
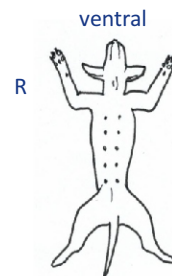

Bei Tumorverdacht:

- komplett
- Biopsie / Teilstück
- Tumorbettbiopsie

Wachstum:

- solitär
- multiple
- infiltrativ
- expansiv
- Rezidiv
- Metastasen (Lymphknoten, andere Organe): _____

Hautbiopsien:

- Erythem
- Macula
- Plaque
- Quaddel
- Pustel/Papel
- Bulla
- Nodulus
- Erosion
- Ulkus
- Kruste
- Schuppen
- Hyperkeratose
- Pruritus
- Lichenifikation

- Hyperpigmentierung
- Depigmentierung
- Auslandsaufenthalt
- Symmetrie

Haare:

- abgebrochen
- ausgefallen
- ausziehbar
- verfärbt
- matt

Durchgeführte Therapien:

1. _____ erfolgreich ja nein
2. _____ erfolgreich ja nein

Daten, auch patientenbezogene Daten, und Proben aus der Diagnostik können zu medizinischen und administrativen Zwecken gespeichert bzw. aufbewahrt und im Rahmen von Forschung und Lehre (Fotos) durch EXOPATH - Labor für Tierpathologie genutzt werden.

Gewünschte Untersuchungen

- Zytologie** _____ **32,00**
(Punktate, Aspirations-/ Abklatschpräparate)
- Pathohistologie**
(Organpathologie, Tumordianostik,
Dermatohistopathologie, endoskopische Biopate)
- **1-2 Lokalisationen / Organe** _____ **34,00 €**
 - **3-4 Lokalisationen / Organe** _____ **44,00 €**
 - **Organset** _____ **47,00 -
60,00 €***

Folgendes gilt als eine Lokalisation / Organ: Hautstanzen und Magen-Darm-Biopsien (unabhängig von der Anzahl), eine Mammaleiste mit/ohne Lymphknoten, Ovarien, Lymphknoten(unabhängig von der Anzahl), Tumorbettbiopate werden nicht gesondert berechnet.

- Spezialfärbung** _____ **12,00 €**
(pro Färbung, z.B. Fite Faraco, Grocott)
- Immunhistochemie** (Versand an durchführendes Labor) _____ **35,00 €**
(je Antikörper)

* je nach Aufwand

Versandmaterial können Sie über das Formular "Versandmaterial" auf www.Exopath.de anfordern. **Das Porto übernehmen wir für Sie.** (nur gültig für Deutschland)
Der Preis (Euro) versteht sich zuzüglich Mehrwertsteuer. Bei einer Abrechnung mit dem Tierbesitzer erhöht sich der Satz um das 1,4 fache.

Änderungen vorbehalten. Stand: September 2018

Ort, Datum: _____ Unterschrift: _____